

十三、中醫醫療－特定疾病門診加強照護

健保醫療資訊雲端查詢系統 NHI MediCloud System 身分證號: Z299***483 藍○前 民 93/04/16 女 | 查詢其他保險對象健保卡資料: [請換卡再後我](#) [CDC 預防接種](#) [警單人員溝通平台](#) [登出](#)

摘要 西醫用藥 中醫醫療 牙科處置紀錄 過敏紀錄 檢查與檢驗 手術紀錄 出院病稿 復健醫療 使用指南 | 預設頁籤設定 | 字體設定 [特大](#) [大](#) [中](#) [小](#)

用藥紀錄 針灸治療 特定疾病門診加強照護 [本頁注意事項](#)

搜尋 [篩選器](#) [更多](#)

項次	就醫日期	來源	主診斷	醫令代碼	醫令項目	診療項目	費用年月	收案日期	結案日期	結案原因
1	111/09/01	內裡溫室門診 3832023161	非創傷性腦半球皮質出血 I611	C06	特定疾病門診加強照護處置費--腦血管疾病、顱腦損傷及脊髓損傷(治療處置四至六次)	腦血管疾病、顱腦損傷及脊髓損傷疾病門診加強照護		108/05/17	110/07/31	已超過收案逐月
2	111/09/06	內裡溫室門診 3832023161	非創傷性腦半球皮質出血 I611	C06	特定疾病門診加強照護處置費--腦血管疾病、顱腦損傷及脊髓損傷(治療處置四至六次)	腦血管疾病、顱腦損傷及脊髓損傷疾病門診加強照護		108/05/17	110/07/31	已超過收案逐月
3	111/09/08	內裡溫室門診 3832023161	非創傷性腦半球皮質出血 I611	C06	特定疾病門診加強照護處置費--腦血管疾病、顱腦損傷及脊髓損傷(治療處置四至六次)	腦血管疾病、顱腦損傷及脊髓損傷疾病門診加強照護		108/05/17	110/07/31	已超過收案逐月
4	111/09/13	內裡溫室門診 3832023161	非創傷性腦半球皮質出血 I611	C06	特定疾病門診加強照護處置費--腦血管疾病、顱腦損傷及脊髓損傷(治療處置四至六次)	腦血管疾病、顱腦損傷及脊髓損傷疾病門診加強照護		108/05/17	110/07/31	已超過收案逐月
5	111/09/15	內裡溫室門診 3832023161	非創傷性腦半球皮質出血 I611	C06	特定疾病門診加強照護處置費--腦血管疾病、顱腦損傷及脊髓損傷(治療處置四至六次)	腦血管疾病、顱腦損傷及脊髓損傷疾病門診加強照護		108/05/17	110/07/31	已超過收案逐月

- (一) 搜尋功能(詳參「搜尋」功能說明)。
- (二) 篩選器功能(詳參「篩選器」功能說明)。
- (三) 欄位排序功能(詳參「欄位排序」功能說明)。
- (四) 表格欄位設定功能(詳參「表格欄位設定」功能說明)。
- (五) 本頁注意事項(詳參「本頁注意事項」功能說明)。
- (六) 顯示巴氏量表結果

1. 點選「更多」「顯示巴氏量表結果」開啟視窗。

復健醫療 使用指南 | 預設頁籤設定 | 字體設定 [特大](#) [大](#) [中](#) [小](#) [本頁注意事項](#)

[更多](#)

診療項目	費用年月	收案日期	結案日期	顯示巴氏量表結果
· 顱腦損傷及脊髓損傷(治療處置) 腦血管疾病、顱腦損傷及脊髓損傷疾病門診加強照護		108/05/17	110/07/31	已超過收案逐月
· 顱腦損傷及脊髓損傷(治療處置) 腦血管疾病、顱腦損傷及脊髓損傷疾病門診加強照護		108/05/17	110/07/31	已超過收案逐月
· 顱腦損傷及脊髓損傷(治療處置) 腦血管疾病、顱腦損傷及脊髓損傷疾病門診加強照護		108/05/17	110/07/31	已超過收案逐月

項次	入院日期	出院日期	就醫科別	主診斷	有效年月起	有效年月迄	巴氏量表 總分	意識評估	移位評估	個人衛生 評估	如廁評估	洗澡評估	走路評估	上下樓梯 評估	搬運衣 物評估	大便 控制	小便 控制
1	108/08/01	110/12/11	復健科	非創傷性未明半球出血	108/08/01	110/08/01	50	5	5	5	5	0	10	5	5	5	5
2	108/08/01	111/03/02	復健科	非創傷性未明半球出血	108/08/01	110/08/01	55	5	10	5	5	0	10	5	5	5	5
3	108/08/01	111/06/01	復健科	非創傷性未明半球出血	108/08/01	110/08/01	60	5	10	5	5	5	10	5	5	5	5
4	108/08/01	110/12/02	復健科	非創傷性未明半球出血	108/08/01	110/08/01	70	10	15	5	5	5	5	5	5	5	10
5	108/08/01	111/03/01	復健科	非創傷性未明半球出血	108/08/01	110/08/01	75	10	15	5	5	5	5	5	5	5	10
6	108/08/01	111/06/02	復健科	非創傷性未明半球出血	108/08/01	110/08/01	80	10	15	5	5	5	10	5	5	5	10
7	108/12/01	111/03/13	神經科	伴有肢體癱瘓之其他腦動脈阻 塞或絞窄	108/12/01	110/12/01	65	5	10	0	5	0	15	10	0	10	10
8	108/12/01	111/06/02	神經科	伴有肢體癱瘓之其他腦動脈阻 塞或絞窄	108/12/01	110/12/01	70	5	10	0	5	0	15	10	5	10	10
9	108/12/01	111/03/03	神經科	伴有肢體癱瘓之其他腦動脈阻 塞或絞窄	108/12/01	110/12/01	85	10	15	5	5	0	15	10	5	10	10
10	108/12/01	111/07/20	神經科	伴有肢體癱瘓之其他腦動脈阻 塞或絞窄	108/12/01	110/12/01	90	10	15	5	5	5	15	10	5	10	10

十四、牙科處置紀錄—牙科處置紀錄項目

健保醫療資訊雲端查詢系統 NHI MediCloud System 身分證號: Z299***483 甄○莉 民 93/04/16 女 | 查詢其他保險對象健保卡資料: [請換卡再接再](#) [CDC 預防接種](#) [醫事人員溝通平台](#) [登出](#)

摘要 西醫用藥 中醫醫療 牙科處置紀錄 過敏紀錄 檢查與檢驗 手術紀錄 出院病簡 復健醫療 使用指南 | 預設頁籤設定 | 字體設定 [特大](#) [大](#) [中](#) [小](#)

牙科處置紀錄項目 [本頁注意事項](#)

搜尋 篩選器 [更多](#)

項次	來源	主診斷	牙醫處置代碼	牙醫處置名稱	診療部位	醫令總量	執行時間-起	執行時間-迄	院所上傳影像查詢	上傳影像品質通報
1	臺北處置診 急診 3501200000		34004C	Panoramic radiography	FM		107/08/30		X光	影像品質通報
2	全家福牙醫 門診 3731061147	齦齒 K029	91020C	Dental plaque removal	FM	1	111/08/27	111/08/27		
3	雅登 門診 3731071643	靜止性齦齒 K023	91014C	Plaque control	FM	1	111/08/19	111/08/19		
4	雅登 門診 3731071643	靜止性齦齒 K023	89002C	Amalgam restoration - two surfaces	46	1	111/08/19	111/08/19		
5	雅登 門診 3731071643	靜止性齦齒 K023	91004C	Scaling-Full mouth	FM	1	111/08/19	111/08/19		
6	上博牙醫診 門診 3731063525	生齒徵候群 K007	92055C	Primary tooth extraction	61	1	111/08/16	111/08/16		
7	禾提牙醫 門診 3731014960	牙根齦齒 K027	91013C	Gingivectomy for endodontic or restorative purposes	3334	1	111/08/13	111/08/13		

- (一) 搜尋功能(詳參「搜尋」功能說明)。
- (二) 篩選器功能(詳參「篩選器」功能說明)。
- (三) 欄位排序功能(詳參「欄位排序」功能說明)。
- (四) 表格欄位設定功能(詳參「表格欄位設定」功能說明)。
- (五) 本頁注意事項(詳參「本頁注意事項」功能說明)。
- (六) 院所上傳影像查詢

於欲查詢之影像資料列點選「X光」按鈕，即可查詢該筆牙科處置之影像資料。

健保醫療資訊雲端查詢系統 NHI MediCloud System 身分證號: Z299***483 甄○莉 民 93/04/16 女 | 查詢其他保險對象健保卡資料: [請換卡再接再](#) [CDC 預防接種](#) [醫事人員溝通平台](#) [登出](#)

摘要 西醫用藥 中醫醫療 牙科處置紀錄 過敏紀錄 檢查與檢驗 手術紀錄 出院病簡 復健醫療 使用指南 | 預設頁籤設定 | 字體設定 [特大](#) [大](#) [中](#) [小](#)

牙科處置紀錄項目 [本頁注意事項](#)

搜尋 篩選器 [更多](#)

項次	來源	主診斷	牙醫處置代碼	牙醫處置名稱	診療部位	醫令總量	執行時間-起	執行時間-迄	院所上傳影像查詢	上傳影像品質通報
1	臺北處置診 急診 3501200000		34004C	Panoramic radiography	FM		107/08/30		X光	影像品質通報
2	全家福牙醫 門診 3731061147	齦齒 K029	91020C	Dental plaque removal	FM	1	111/08/27	111/08/27		
3	雅登 門診 3731071643	靜止性齦齒 K023	91014C	Plaque control	FM	1	111/08/19	111/08/19		
4	雅登 門診 3731071643	靜止性齦齒 K023	89002C	Amalgam restoration - two surfaces	46	1	111/08/19	111/08/19		
5	雅登 門診 3731071643	靜止性齦齒 K023	91004C	Scaling-Full mouth	FM	1	111/08/19	111/08/19		

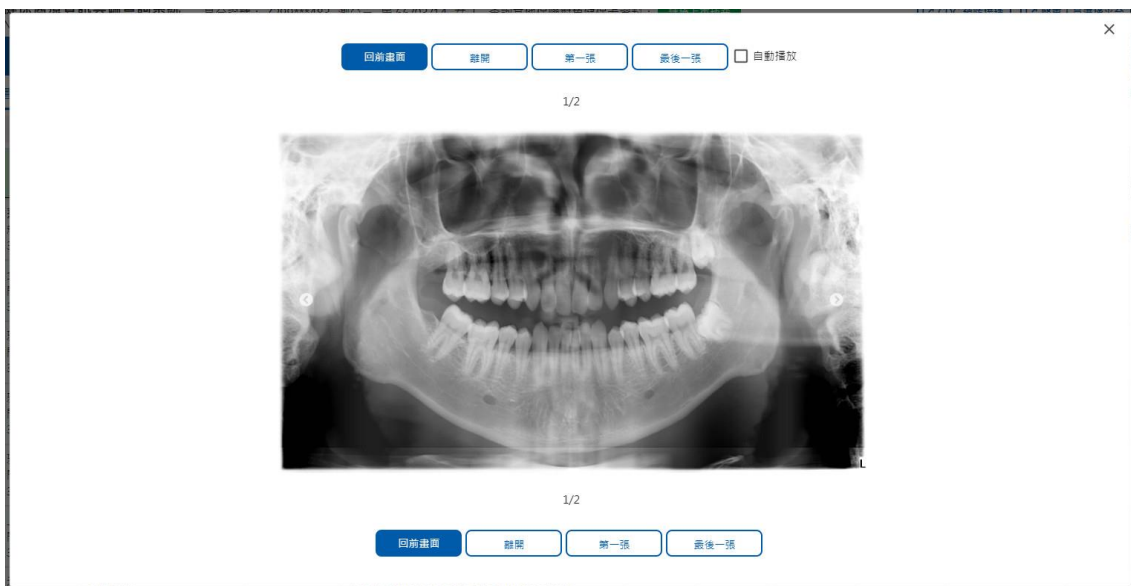

(七) 上傳影像品質通報

1. 於欲通報品質影像資料列點選「影像品質通報」按鈕。



2. 依通報事件與處置狀況勾選後，點選「確認通報」送出通報資料。

院所上傳影像品質通報

身分證號	Z299***830	通報機構	臺北遠視診 院區 請選擇
影像名稱	Panoramic radiography	通報者聯絡電話	02-27065877
首次診療適應症 (選擇)	<input type="text"/> (限20字)		
通報事件 (可複選)	<input type="checkbox"/> 影像解析度不佳 <input type="checkbox"/> 上傳影像不完整 <input type="checkbox"/> 檢查部位(或左右側)與上傳檢查項目不符 <input type="checkbox"/> 假影造成無法判讀 <input type="checkbox"/> 檢查不完全不符合診療參考需求 <input type="checkbox"/> 其他 <input type="text"/> (限20字)		
事件發生後之處置	<input type="radio"/> 重新拍攝影像 <input type="radio"/> 請病人回原治療單位申請影像光碟 <input type="radio"/> 未處理繼續觀察(僅用本影像)		

健保署會將此通報資料提供予上傳影像之醫療院所評估後備作業使用。
 若有相關問題或需要取通報資料，請洽貴機構所在地之各分區業務組。

十五、過敏紀錄—過敏紀錄

健保醫療資訊雲端查詢系統 NHI MediCloud System 身分證號：Z299***830 甄○美 民 30/07/12 女 | 查詢其他保險對象健保卡資料：[請換卡再找我](#) [CDC 預防接種](#) [醫事人員溝通平台](#) [登出](#)

摘要 西醫用藥 中醫醫療 牙科處置紀錄 **過敏紀錄** 檢查與檢驗 手術紀錄 出院病簡 復健醫療 使用指南 | 預設頁籤設定 | 字體設定 (特大 大 中 小)

過敏紀錄 本頁注意事項

Q 搜尋 更多

上傳 註記	症狀 發生 日期	資料 來源	過敏藥物成分或類 別	嚴重 程度	過敏或不良反應症狀	上傳日 期	來源
註銷		其他來源 雲端系統登錄	ETOFENAMATE;	其他	關節炎(Arthritis)	108/11/20	臺北市聯醫 0101090517
註銷		其他來源 雲端系統登錄	ETOFENAMATE;	輕度	全身性過敏反應(Anaphylaxis);血管性水腫(如:嘴唇 眼睛腫)(Angioedema);關節炎(Arthritis)	108/11/20	臺北市聯醫 0101090517
新增		其他來源 雲端系統登錄	CLONAZEPAM;	重度	休克(shock);血管性水腫(如:嘴唇 眼睛腫)(Angioedema);紫斑(Purpura);蕁麻疹(Urticaria);心律不整(Arrythmia);胸痛(Chest pain);支氣管痙攣(Bronchospasm);腹痛(Abdominal pain);抗生素相關性腹瀉(Antibiotic-associated diarrhea);腹瀉(Diarrhea);水腫(Edema);關節炎(Arthritis);其他(other);台北測試其他過敏藥症狀說明	108/09/26	臺北遠視診 3501200000
新增		病人自述 雲端系統登錄	ESCITALOPRAM (AS OXALATE);	中度	全身性過敏反應(Anaphylaxis);休克(shock);心律不整(Arrythmia);急性呼吸窘迫(Acute respiratory distress)	108/10/05	臺北遠視診 3501200000

(一) 資料說明：

- 「資料來源」欄位內第 1 列為資料來源(由登錄之醫事人員填寫，如本項資料係來自病人自述、家屬描述或病歷資料等)，無則空行；第 2 列為資料上傳管道，含「雲端系統登錄」及「健保卡上傳」。
- 「來源」係指上傳該筆資料之健保特約醫事機構。

(二) 搜尋功能(詳參「搜尋」功能說明)。

(三) 欄位排序功能(詳參「欄位排序」功能說明)。

(四) 表格欄位設定功能(詳參「表格欄位設定」功能說明)。

(五) 本頁注意事項(詳參「本頁注意事項」功能說明)。

十六、檢查與檢驗－檢查檢驗結果

健保醫療資訊雲端查詢系統 NHI MediCloud System 身分證號：Z299***483 甄○莉 民 93/04/16 女 | 查詢其他保險對象健保卡資料：[請換卡再找我](#) [CDC 預防接種](#) [醫事人員溝通平台](#) [登出](#)

摘要 西醫用藥 中醫醫療 牙科處置紀錄 過敏紀錄 **檢查與檢驗** 手術紀錄 出院病簡 復健醫療 使用指南 | 預設頁籤設定 | 字體設定 | 特大 | 大 | 中 | 小

檢查檢驗結果 影像及病理 成人預防保健 四癌篩檢結果 檢查檢驗紀錄 [本頁注意事項](#)

Q 搜尋 [篩選器](#) 執行日期：近二個月內 [更多](#)

項次	檢驗日期	醫令名稱	檢驗項目	檢驗結果	單位	參考值	檢驗方法	檢體採檢方法	檢驗類別	來源	註記
1	111/08/28	血中尿素氮 (BUN, blood urea nitrogen)	BUN	33 mg/dL	mg/dL	[6][20]	Unknow	血液	生化學檢查	成大醫院門診 0421040011	健保;TAF;
2	111/08/28	肌酸酐、血 (Creatinine (B) CRTN)	CREA	0.85 mg/dL	mg/dL	[0.70][1.20]	Unknow	血液	生化學檢查	成大醫院門診 0421040011	健保;TAF;
3	111/08/28	白血球分類計數 (WBC differential count)	Seg	67.5 %	%	[40.8][76.6]	Unknow	血液	血液學檢查	成大醫院門診 0421040011	健保;TAF;
4	111/08/28	白血球分類計數 (WBC differential count)	Mono	5.0 %	%	[4.4][11.8]	Unknow	血液	血液學檢查	成大醫院門診 0421040011	健保;TAF;
5	111/08/28	白血球分類計數 (WBC differential count)	Lymph	26.8 %	%	[15.4][47.0]	Unknow	血液	血液學檢查	成大醫院門診 0421040011	健保;TAF;
6	111/08/28	白血球分類計數 (WBC differential count)	Eos	0.3 %	%	[0.4][7.5]	Unknow	血液	血液學檢查	成大醫院門診 0421040011	健保;TAF;
7	111/08/28	白血球分類計數 (WBC differential count)	Baso	0.4 %	%	[0.2][1.7]	Unknow	血液	血液學檢查	成大醫院門診 0421040011	健保;TAF;

- (一) 搜尋功能(詳參「搜尋」功能說明)。
- (二) 篩選器功能(詳參「篩選器」功能說明)。
- (三) 欄位排序功能(詳參「欄位排序」功能說明)。
- (四) 表格欄位設定功能(詳參「表格欄位設定」功能說明)。
- (五) 本頁注意事項(詳參「本頁注意事項」功能說明)。

十七、檢查與檢驗－影像及病理查詢

項目類別	電腦斷層	磁振造影	超音波	鏡檢
報告筆數	0	0	1	0
影像筆數	1	1	0	2
最近一次檢查日期	111/08/01	111/09/21	111/07/20	111/09/21

項次	檢驗日期	醫令名稱	診療部位	影像查詢	報告結果	檢驗類別	來源	品質通報	註記
1	111/09/21	上消化道內視鏡檢查 (Upper GI panendoscopy)	FM	影像	報告	內視鏡檢查	臺北遠視診門診 3501200000	通報	健保;
2	111/09/21	大腸鏡檢查 (Colonoscopy)	FM	影像	報告	內視鏡檢查	臺北遠視診門診 3501200000	通報	健保;
3	111/09/21	磁振造影-有造影劑 (Magnetic resonance imaging-with contrast)	FM	影像	報告	特殊造影檢查	臺北遠視診門診 3501200000	通報	健保;

(一) 上方「摘要表」預設為展開(詳參「快捷選單及收合展開」功能說明)，下方為影像及病理明細資料。

(二) 搜尋功能(詳參「搜尋」功能說明)。

(三) 篩選器功能(詳參「篩選器」功能說明)。

(四) 欄位排序功能(詳參「欄位排序」功能說明)。

(五) 表格欄位設定功能(詳參「表格欄位設定」功能說明)。

(六) 本頁注意事項(詳參「本頁注意事項」功能說明)。

(七) 院所上傳影像查詢

於欲查詢之影像資料列點擊「影像」按鈕，即可查詢該筆檢查之影像資料。

健保醫療資訊雲端查詢系統 NHI MedCloud System 身分證號: Z299***992 謝○四 民 45/07/11 女 | 查詢其他保險對象健保卡資料: [請換卡再試](#) [CDC 預防接種](#) [醫事人員溝通平台](#) [登出](#)

摘要 西醫用藥 中醫醫療 牙科處置紀錄 過敏紀錄 **檢查與檢驗** 手術紀錄 出院病簡 護理摘要 使用指南 | 預約開診設定 | 字體設定 特大 大 中 小

檢查檢驗結果 **影像及病理** 成人預防保健 四國篩檢結果 檢查檢驗紀錄 [注意重要事項](#)

摘要表 >

搜尋 篩選器 執行日期: 近六個月內 > > 更多

項次	檢驗日期	醫令名稱	診療部位	影像查詢	報告日期	報告結果	檢驗類別	來源	費用年月	品質通帳	註記
1	111/07/08	胸腔檢查 (包括各種角度部位之胸腔檢查) (Chest view (including each view of chest film))	H	影像		報告	放射線診療普通檢查	林口長庚住院 1132070011	111/07	通報	健保-
2	111/07/03	腎臟、輸尿管、膀胱檢查 (K.U.B. examination)	H	影像		報告	放射線診療普通檢查	林口長庚住院 1132070011	111/07	通報	健保-
3	111/07/03	脊椎檢查 (包括各種角度部位之頸椎、胸椎、腰椎、薦椎、尾骨及薦髻關節等之檢查) (Spine view (including each view of cervical spine, thoracic spine, lumbar spine, sacrum, coccyx and sacroiliac joint test))	H	影像		報告	放射線診療普通檢查	林口長庚住院 1132070011	111/07	通報	健保-
4	111/06/18	上肢骨各處骨頭及關節檢查 (包括各種角度部位之檢查) (View of bone and joint of upper extremities (including each view of film))	H	影像		報告	放射線診療普通檢查	林口長庚門診 1132070011	111/06	通報	健保-

Showing 1 to 4 of 4 entries Previous 1 Next

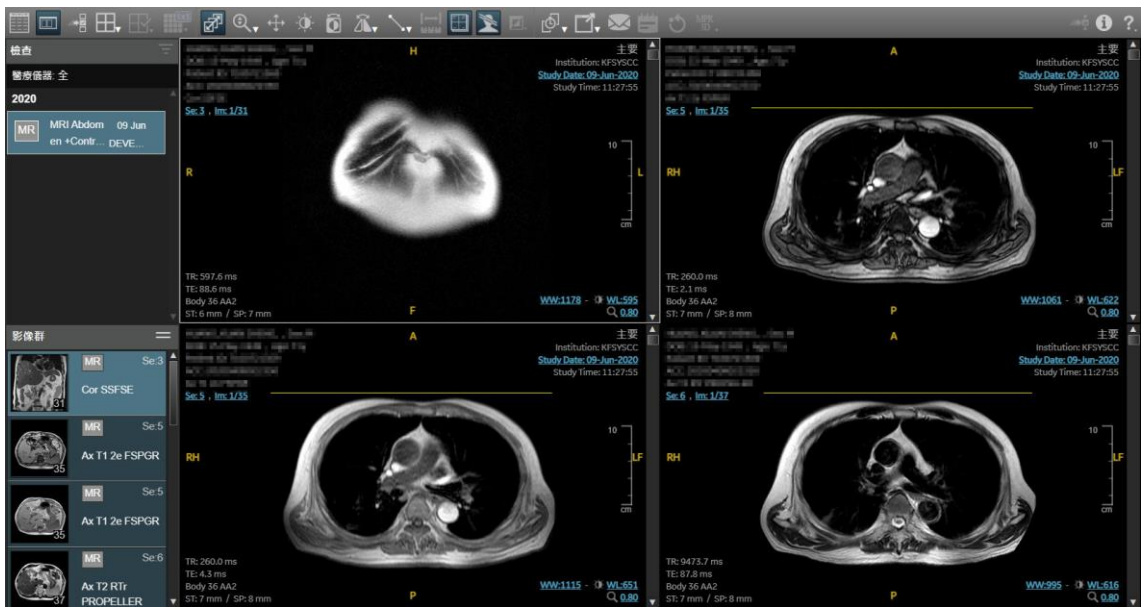

(八) 報告結果查詢

於欲檢視之報告資料列點擊「報告」按鈕，即可查詢該筆報告資料。

健保醫療資訊雲端查詢系統 NHI MedCloud System 身分證號: Z299***992 謝○四 民 45/07/11 女 | 查詢其他保險對象健保卡資料: [請換卡再試](#) [CDC 預防接種](#) [醫事人員溝通平台](#) [登出](#)

摘要 西醫用藥 中醫醫療 牙科處置紀錄 過敏紀錄 **檢查與檢驗** 手術紀錄 出院病簡 護理摘要 使用指南 | 預約開診設定 | 字體設定 特大 大 中 小

檢查檢驗結果 **影像及病理** 成人預防保健 四國篩檢結果 檢查檢驗紀錄 [注意重要事項](#)

摘要表 >

搜尋 篩選器 執行日期: 近六個月內 > > 更多

項次	檢驗日期	醫令名稱	診療部位	影像查詢	報告日期	報告結果	檢驗類別	來源	費用年月	品質通帳	註記
1	111/07/08	胸腔檢查 (包括各種角度部位之胸腔檢查) (Chest view (including each view of chest film))	H	影像		報告	放射線診療普通檢查	林口長庚住院 1132070011	111/07	通報	健保-
2	111/07/03	腎臟、輸尿管、膀胱檢查 (K.U.B. examination)	H	影像		報告	放射線診療普通檢查	林口長庚住院 1132070011	111/07	通報	健保-
3	111/07/03	脊椎檢查 (包括各種角度部位之頸椎、胸椎、腰椎、薦椎、尾骨及薦髻關節等之檢查) (Spine view (including each view of cervical spine, thoracic spine, lumbar spine, sacrum, coccyx and sacroiliac joint test))	H	影像		報告	放射線診療普通檢查	林口長庚住院 1132070011	111/07	通報	健保-
4	111/06/18	上肢骨各處骨頭及關節檢查 (包括各種角度部位之檢查) (View of bone and joint of upper extremities (including each view of film))	H	影像		報告	放射線診療普通檢查	林口長庚門診 1132070011	111/06	通報	健保-

Showing 1 to 4 of 4 entries Previous 1 Next

身分證號：Z299***992 甄○莉 民93/04/16
醫令名稱：
第五級外科病理
(Surgical pathology Level V)
報告日期：111/09/06

姓名： 病歷號碼：13 性別：女 出生日期：19 年： 歲 病患來源：住院 病床號：L06 採檢日期：2020/09/29 臨床醫師： 科別：手術室 送檢日期：2020/09/30 檢查項目：P71-007 病理醫師： 報告日期：2020/10/06 病理編號：S2020- 林口長庚醫院 地址：桃園市龜山區 里復興街 電話：(03) 200----- SNOMED: 1X500-B- DX: Bone, vertebra (L4), excision----adenocarcinoma, metastatic GROSS D: The specimen submitted consists of multiple pieces of tissue measuring up to 2.6 x 2.1 x 0.9 cm. (B and C-decal) All are submitted and labeled A to C. CSC MICRO D: Sections show bone tissue with invasive nests of moderately differentiated adenocarcinoma. 打字員： 病理醫師： 尚有報告： 病解專醫字：第 號

(九) 上傳影像品質通報

1. 於欲通報影像品質資料列點擊「通報」按鈕。

項次	檢驗日期	醫令名稱	診療部位	影像查詢	報告日期	報告結果	檢驗類別	來源	費用年月	品質通報	註記
1	111/07/08	胸腔檢查 (包括各種角度部位之胸腔檢查) (Chest view (including each view of chest film))	H	影像		報告	放射線診療室 通報室	林口長庚 住院 1132070011	111/07	通報	健保-
2	111/07/03	腎臟、輸尿管、膀胱檢查 (K.U.B. examination)	H	影像		報告	放射線診療室 通報室	林口長庚 住院 1132070011	111/07	通報	健保-

2. 依通報事件與處置狀況勾選後點選「確認通報」。

院所上傳影像品質疑義通報

身分證號	Z299***830	通報機構	臺北處掛診 院區 請選擇 ▾
影像名稱	上消化道泛內視鏡檢查 (Upper GI panendoscopy)	通報者聯絡電話	02-27065877
當次診療適應症 (選填)	<input type="text"/> (限20字)		
通報事件 (可複選)	<input type="checkbox"/> 影像解析度不佳 <input type="checkbox"/> 上傳影像不完整 <input type="checkbox"/> 檢查部位(或左右側)與上傳檢查項目不符 <input type="checkbox"/> 痠影造成無法判斷 <input type="checkbox"/> 檢查不完整不符合診療參考需求 <input type="checkbox"/> 其他 <input type="text"/> (限20字)		
事件發生後之處置	<input type="radio"/> 重新拍攝影像 <input type="radio"/> 請病人回原治療單位申請影像光碟 <input type="radio"/> 未處理繼續觀察(續用本影像)		

健保署會將此通報資料提供予上傳影像之醫療院所或評估後續作業使用，若有相關問題或需更改通報資料，請洽貴機構所在地之各分區業務組。

十八、檢查與檢驗－成人預防保健

(一) 可點選左側選單快捷至指定項目(詳參「快捷選單及收合展開」功能說明)。

檢查項目	最近一次檢查值	上一次檢查值	單位	
一般檢查	身高	172	158	cm
	體重	48	58	Kg
	BMI (身體質量指數)	16.2	23.4	Kg/m ²
	腰圍	69	86	吋或公分

(二) 資料內容說明

1. 一般檢查

一般檢查 ▾

檢查項目	最近一次檢查值	上一次檢查值	單位	
一般檢查	身高	172	158	cm
	體重	48	58	Kg
	BMI (身體質量指數)	16.2	23.4	Kg/m ²
	腰圍	69	86	吋或公分
血壓檢查	收縮壓	110	125	mmHg
	舒張壓	65	89	mmHg
	結果	正常	正常	
血脂肪檢查	總膽固醇(TC)	122	172	mg/dl
	三酸甘油酯(TG)	114	31	mg/dl
	高密度脂蛋白膽固醇(HDL)	36	61	mg/dl
	低密度脂蛋白膽固醇(LDL)	63	98	mg/dl
	結果	異常, 建議: 生活型態改善, 並定期追蹤	正常	
血糖檢查	飯前血糖	113	76	mg/dl
	結果	正常	正常	
腎功能檢查	尿素氮			mg/dl
	肌酸酐	2	1	mg/dl
	腎絲球過濾率	35	61	ml/min/1.73m ²
	結果	異常, 建議: 生活型態改善, 並定期追蹤	正常	
尿液檢查	尿液蛋白質	0	13	正負值或mg/dl
代謝症候群檢查	結果	正常	正常	
肝功能檢查	SGOT(AST或GOT)	11	25	IU/l
	SGPT(ALT或GPT)	5	25	IU/l
	結果	正常	正常	

2. B/C 型肝炎檢查

B/C型肝炎檢查 ▾

檢查項目	最近一次結果 	最近一次陽性結果
B型肝炎表面抗原(HBsAg)	陰性	-
C型肝炎抗體(Anti-HCV)	陰性	-

3. 資料說明

顯示成人預防保健查詢之備註說明。

資料說明 ▾

1. 針對本資料有疑義者，請洽提供檢查之醫事服務機構或洽國民健康署(02-25220888)。
2. 本資料係特約醫事服務機構向衛生福利部國民健康署申報之資料，依規定於提供成人預防保健服務日之次月一日起六十日內，於網路將檢查結果傳輸至本署系統或登錄於本署網頁，故資料呈現有時間之落差或有特殊情况可能無法呈現，另因資料為特約醫事服務機構人工輸入，故部分資料恐有缺漏或錯誤。
3. 本資料非醫師法及醫療法規定之病歷，實際之檢查、檢驗結果或就醫情形，應以各該醫事服務機構之病歷記載為準。
4. 本資料僅顯示最近二次成人預防保健檢查之結果、最近一次肝炎檢查結果或最近一次肝炎檢查陽性結果。
5. 點選  顯示檢查日期及檢查醫療院所簡稱。

(三) 本頁注意事項(詳參「本頁注意事項」功能說明)。

十九、檢查與檢驗－四癌篩檢結果

(一) 可點選左側選單快捷至指定項目(詳參「快捷選單及收合展開」功能說明)。

健保醫療資訊雲端查詢系統
NHI MediCloud System

身分證號: Z299***992 甄○莉 民93/04/16 女 | 查詢其他保險對象健保卡資料: [請換卡再接再](#)

[CDC 預防接種](#) [醫事人員溝通平台](#) [登出](#)

摘要 西醫用藥 中醫診療 牙科處置紀錄 過敏紀錄 檢查與檢驗 手術紀錄 出院病簡 遠端醫事

使用指南 | 預設頁籤設定 | 字體設定 [特大](#) [大](#) [中](#) [小](#)

檢查檢驗結果 影像及病理 成人預防保健 四癌篩檢結果 檢查檢驗紀錄

本頁注意事項

大腸癌篩檢

口腔癌篩檢
乳癌篩檢
子宮頸癌篩檢
資料說明

大腸癌篩檢

檢查項目	檢查日期	檢查醫療院所簡稱	檢查(驗)結果
大腸癌篩檢-定量免疫法糞便潛血檢查	110/01/10	蘆洲衛生所	異常
	108/01/05	蘆洲衛生所	無異常
	106/03/19	蘆洲衛生所	無異常

建議

無異常:
建議每2年定期接受糞便潛血檢查, 確保健康。任何檢查都會有偽陰性個案發生, 所以即使檢查結果無異常, 有任何異狀, 均應儘速就醫。

異常:
須安排大腸鏡檢查。

口腔癌篩檢

檢查項目	檢查日期	檢查醫療院所簡稱	檢查(驗)結果
口腔癌篩檢-口腔黏膜檢查	110/01/07	鄧基隆	異常

建議

異常:
請您儘快攜帶【口腔黏膜檢查表-第二聯】至確診醫院進行複診, 若有特殊情形, 請進行醫師建議。

(二) 資料內容說明

1. 大腸癌篩檢

大腸癌篩檢

檢查項目	檢查日期	檢查醫療院所簡稱	檢查(驗)結果
大腸癌篩檢-定量免疫法糞便潛血檢查	110/01/10	蘆洲衛生所	異常
	108/01/05	蘆洲衛生所	無異常
	106/03/19	蘆洲衛生所	無異常

建議

無異常:
建議每2年定期接受糞便潛血檢查, 確保健康。任何檢查都會有偽陰性個案發生, 所以即使檢查結果無異常, 有任何異狀, 均應儘速就醫。

異常:
須安排大腸鏡檢查。

2. 口腔癌篩檢

口腔癌篩檢

檢查項目	檢查日期	檢查醫療院所簡稱	檢查(驗)結果
口腔癌篩檢-口腔黏膜檢查	110/01/07	鄧基隆	異常

建議

異常:
請您儘快攜帶【口腔黏膜檢查表-第二聯】至確診醫院進行複診, 若有特殊情形, 請進行醫師建議。

3. 乳癌篩檢

乳癌篩檢 ▾

檢查項目	檢查日期	檢查醫療院所簡稱	檢查(驗)結果
乳癌篩檢-乳房X光攝影檢查	110/01/20	奇美佳里醫	異常
	108/04/24	奇美佳里醫	無異常
建議			
<p>無異常： 建議每2年定期接受乳房X光攝影檢查，確保健康。任何檢查都會有偽陰性個案發生，所以即使檢查結果正常，有任何異狀，均應儘速就醫。</p> <p>異常： 請至乳房外科做複確診。</p>			

4. 子宮頸癌篩檢

子宮頸癌篩檢 ▾

檢查項目	檢查日期	檢查醫療院所簡稱	檢查(驗)結果
子宮頸癌篩檢-婦女子宮頸抹片檢查	110/01/04	賴愈凱婦產	異常
建議			
<p>異常： 請遵從醫囑接受檢查或接受「子宮頸(陰道)切片」確診。</p>			

5. 資料說明

顯示四癌篩檢結果查詢之備註說明。

資料說明 ▾

- 針對本資料有疑義者，請洽提供檢查之醫事服務機構或洽國民健康署各癌篩檢之聯絡電話如下：
 大腸癌：(02)2522-0888分機758
 口腔癌：(02)2522-0888分機790
 乳癌：(02)2522-0888分機784
 子宮頸癌：(02)2522-0888分機801
- 國民健康署現行提供105年之後醫事服務機構向該署申報之四癌篩檢資料，本資料僅顯示最近三次接受篩檢之結果。
- 本資料非醫師法及醫療法規定之病歷，實際之檢查、檢驗結果或就醫情形，應以各該醫事服務機構之病歷記載為準。
- 點選  顯示抹片細胞病理診斷。

(三) 本頁注意事項(詳參「本頁注意事項」功能說明)。

二十、檢查與檢驗－檢查檢驗紀錄

健保醫療資訊雲端查詢系統 NHI MediCloud System 身分證號：Z299***992 甄○莉 民 93/04/16 女 | 查詢其他保險對象健保卡資料： [請換卡再接再厲](#)

[CDC 預防接種](#) [醫事人員溝通平台](#) [登出](#)

摘要 西醫用藥 中醫醫療 牙科處置紀錄 過敏紀錄 **檢查與檢驗** 手術紀錄 出院病簡 復健醫療

檢查檢驗結果 影像及病理 成人預防保健 四癌篩檢結果 **檢查檢驗紀錄** [本頁注意事項](#)

Q 搜尋 [篩選器](#) [更多](#)

項次	來源	費用年月	就醫科別	主診斷	檢查項目	醫令代碼	醫令名稱	診療部位	執行時間-起(收件日期)	執行時間-迄(檢驗報告日期)	醫令總量	就醫(檢查)日期	新生兒依附註記
1	鄭台北門診 0131060029			高血糖 R739	生化學檢查	09001C	總膽固醇 (Cholesterol, total)		111/09/22		1	111/09/22	
2	輔大附醫門診 1331160010			其他腦血管疾病 I6789	血液學檢查	08013C	白血球分類計數 (WBC differential count)		111/09/26		1	111/09/26	
3	鄭台北門診 0131060029			高血糖 R739	生化學檢查	09005C	血液及體液葡萄糖 (Glucose)		111/09/22		1	111/09/22	
4	鄭台北門診 0131060029			高血糖 R739	生化學檢查	09006C	糖化血紅素 (HbA1c (Hemoglobin A1c))		111/09/22		1	111/09/22	
5	鄭台北門診 0131060029			高血糖 R739	生化學檢查	09015C	肌酸酐、血 (Creatinine (B) CRTN)		111/09/22		1	111/09/22	
6	鄭台北門診 0131060029			高血糖 R739	生化學檢查	09026C	血清麩胺酸丙酮酸轉氨酶 (S-GPT/ALT)		111/09/22		1	111/09/22	
7	新仁醫院門診 0931060016			慢性胃炎未伴胃出血 K2950	放射線診療 普通檢查	32001C	胸腔檢查 (包括各種角度部位之胸腔檢查) (Chest view (including each view of chest film))		111/09/29		1	111/09/29	

- (一) 搜尋功能(詳參「搜尋」功能說明)。
- (二) 篩選器功能(詳參「篩選器」功能說明)。
- (三) 欄位排序功能(詳參「欄位排序」功能說明)。
- (四) 表格欄位設定功能(詳參「表格欄位設定」功能說明)。
- (五) 本頁注意事項(詳參「本頁注意事項」功能說明)。

二十一、手術紀錄—手術紀錄項目

健保醫療資訊雲端查詢系統
NHI MediCloud System
身分證號: Z299**992 甄○莉 民 93/04/16 女 | 查詢其他保險對象健保卡資料: [請換卡再接再](#)
[CDC 預防接種](#) [醫事人員溝通平台](#) [登出](#)

摘要 西醫用藥 中醫醫療 牙科處置紀錄 過敏紀錄 檢查與檢驗 **手術紀錄** 出院病簡 復健醫學

手術紀錄項目 [本頁注意事項](#)

Q 搜尋 [篩選器](#) [更多](#)

項次	來源	就醫科別	主診斷	手術明細代碼	手術明細名稱	診療部位	執行時間-起	執行時間-迄
1	高雄榮總 門診 0602030026	眼科	第二型糖尿病，伴有糖尿病的增殖型視網膜病變，伴有黃斑部水腫 E11351	86201C	Intravitreal injection		111/05/09	111/05/09

Showing 1 to 1 of 1 entries Previous Next

- (一) 搜尋功能(詳參「搜尋」功能說明)。
- (二) 篩選器功能(詳參「篩選器」功能說明)。
- (三) 欄位排序功能(詳參「欄位排序」功能說明)。
- (四) 表格欄位設定功能(詳參「表格欄位設定」功能說明)。
- (五) 本頁注意事項(詳參「本頁注意事項」功能說明)。

二十二、 出院病摘—出院病歷摘要

健保醫療資訊雲端查詢系統 NHI MediCloud System 身分證號: Z299***992 測○四 民 45/07/11 女 | 查詢其他保險對象健保卡資料: [請換卡再找我](#) [CDC 預防接種](#) [醫事人員溝通平台](#) [登出](#)

摘要 西醫用藥 中醫醫療 牙科處置紀錄 過敏紀錄 檢查與檢驗 手術紀錄 **出院病摘** 復健醫療 使用指南 | 預設頁籤設定 | 字體設定 [特大](#) [大](#) [中](#) [小](#)

出院病歷摘要 [本頁注意事項](#)

搜尋 篩選器 [更多](#)

項次	住院醫院	就醫科別	主診斷	住院日期	出院日期	出院病摘	其他附檔
1	臺北處置診 3501200000				111/08/10	開啟此筆病摘	開啟此筆附檔
2	台大醫院 0401180014	醫雜內科	肺炎, 未明示病原體 J189	109/06/08	109/06/17	開啟此筆病摘	開啟此筆附檔
3	台大醫院 0401180014	醫雜內科	未明示部位ST段上升之心肌梗塞 (STEMI) I213	109/04/05	109/04/21	開啟此筆病摘	開啟此筆附檔

Showing 1 to 3 of 3 entries [Previous](#) [1](#) [Next](#)

- (一) 搜尋功能(詳參「搜尋」功能說明)。
- (二) 篩選器功能(詳參「篩選器」功能說明)。
- (三) 欄位排序功能(詳參「欄位排序」功能說明)。
- (四) 表格欄位設定功能(詳參「表格欄位設定」功能說明)。
- (五) 本頁注意事項(詳參「本頁注意事項」功能說明)。
- (六) 出院病摘查詢

於欲查詢出院病摘資料列點擊「開啟此筆病摘」按鈕。

健保醫療資訊雲端查詢系統 NHI MediCloud System 身分證號: Z299***992 測○四 民 45/07/11 女 | 查詢其他保險對象健保卡資料: [請換卡再找我](#) [CDC 預防接種](#) [醫事人員溝通平台](#) [登出](#)

摘要 西醫用藥 中醫醫療 牙科處置紀錄 過敏紀錄 檢查與檢驗 手術紀錄 **出院病摘** 復健醫療 使用指南 | 預設頁籤設定 | 字體設定 [特大](#) [大](#) [中](#) [小](#)

出院病歷摘要 [本頁注意事項](#)

搜尋 篩選器 [更多](#)

項次	住院醫院	就醫科別	主診斷	住院日期	出院日期	出院病摘	其他附檔
1	臺北處置診 3501200000				111/08/10	開啟此筆病摘	開啟此筆附檔
2	台大醫院 0401180014	醫雜內科	肺炎, 未明示病原體 J189	109/06/08	109/06/17	開啟此筆病摘	開啟此筆附檔
3	台大醫院 0401180014	醫雜內科	未明示部位ST段上升之心肌梗塞 (STEMI) I213	109/04/05	109/04/21	開啟此筆病摘	開啟此筆附檔

Showing 1 to 3 of 3 entries [Previous](#) [1](#) [Next](#)



(七) 其他附檔查詢

於欲檢視其他附檔資料列點選擊「開啟此筆附檔」按鈕。

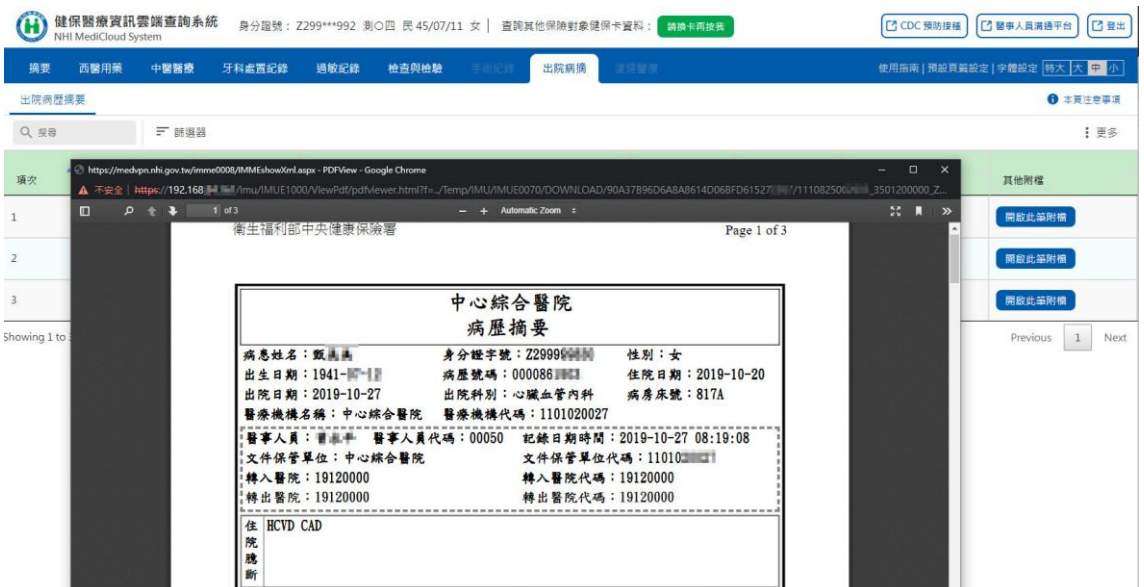

二十三、復健醫療—復健醫療紀錄

健保醫療資訊雲端查詢系統 NHI MediCloud System 身分證號：Z299***830 甄○美 民 30/07/12 女 | 查詢其他保險對象健保卡資料： [請換卡再找我](#) [CDC 預防接種](#) [醫事人員溝通平台](#) [登出](#)

摘要 西醫用藥 中醫醫療 牙科處置紀錄 過敏紀錄 檢查與檢驗 手術紀錄 出院病摘 復健醫療 使用指南 | 預設頁籤設定 | 字體設定 [特大](#) [大](#) [中](#) [小](#)

復健醫療紀錄 [本頁注意事項](#)

復健醫療次數統計表

復健治療種類	執行次數	簡單	中度	中度複雜	複雜
物理治療	1	1	0	-	0
職能治療	0	0	0	0	0
職能治療	0	0	0	0	0

搜尋 篩選器 更多

項次	就醫日期	來源	主診斷	治療類別	強度	診療部位	醫令數量	執行時間起	執行時間迄	治療結束日期	費用年月
1	111/11/02	臺北虛擬診 本院門診 3501200000	腰椎其他退化性脊椎炎伴有神經根病變 M4726	物理治療	簡單_中度	X	1				

Showing 1 to 1 of 1 entries Previous 1 Next

- (一) 上方「復健醫療次數統計表」預設為展開(詳參「快捷選單及收合展開」功能說明)，下方為復健醫療紀錄明細資料。
- (二) 搜尋功能(詳參「搜尋」功能說明)。
- (三) 篩選器功能(詳參「篩選器」功能說明)。
- (四) 欄位排序功能(詳參「欄位排序」功能說明)。
- (五) 表格欄位設定功能(詳參「表格欄位設定」功能說明)。
- (六) 本頁注意事項(詳參「本頁注意事項」功能說明)。